

VN

M I

L L

N

E

N I

U M



O QUE VOCÊ FARIA **COM MAIS UM DIA LIVRE NA SEMANA?**

Um dia a mais, só seu. Batizado com seu nome. Para o Marco, a Marco-Feira; para a Nina, a Nina-Feira. Em uma semana de oito dias. E nesse dia, fazer absolutamente só o que você quer. O novo VN nasceu com esse propósito. Totalmente dedicado a valorizar o seu tempo em um mundo cada vez mais corrido. Ao invés de perder tempo, começar a criar. Imagine viver ou investir em um empreendimento que é o primeiro em seu gênero, através de um conjunto de tecnologias e serviços que você controla para fazer seu tempo ter mais qualidade. Para você fazer o que quiser com ele. Mais tempo para a carreira. Para a família. Para você mesmo. Basta querer. Quem sabe até uma semana de oito dias? Quando você controla melhor seu tempo, seu tempo fica ainda melhor para você.

NOVO HYPE FARIA LIMA.
AQUI O TEMPO É SEU.



Imagens meramente ilustrativas. Áreas comuns entregues decoradas e equipadas conforme memorial descritivo.
Móveis, equipamentos, objetos de decoração, louças, metais e revestimentos de piso e parede sujeitos a alteração.
Projeto executivo em desenvolvimento, podendo sofrer pequenas alterações durante as compatibilizações técnicas.

SUA CASA E SEU TEMPO MAIS DO SEU JEITO



Aqui o tempo é seu para viver em uma das regiões mais nobres e ecléticas de São Paulo. O Itaim Bibi é para os que buscam diversidade de experiências, além da praticidade de estar em um bairro que concentra os escritórios das principais empresas do mundo.

Do Parque do Povo aos deliciosos restaurantes, passando pela estratégica ciclovia da Avenida Brigadeiro Faria Lima e os melhores locais de compras e serviços, o Itaim Bibi é para os que desejam viver uma vida mais leve e moldar o tempo ao seu estilo.



DIVIRTA-SE PERTO

Parque do Povo

JK Iguatemi

Teatro Santander

Shopping Vila Olímpia

Kinoplex



VIVA A GASTRONOMIA

Eataly

Tantra

Pobre Juan Vila Olímpia

Praça São Lourenço

Maremonti

Ville du Vin

DESLOQUE-SE FÁCIL

Perto da estação Vila Olímpia (CPTM)

A poucos passos da Avenida Brigadeiro Faria Lima e Avenida Presidente Juscelino Kubitschek

ESTUDE PERTO

Insper — Instituto de Ensino Superior em Negócios, Direito e Engenharia



HYPE FARIA LIMA

STUDIOS DE 34 A 76 M² OU APARTAMENTOS DUPLEX DE 103 E 113 M², PARA QUEM
QUER VIVER UM NOVO MUNDO, TOTALMENTE EXCLUSIVO. AO LADO DOS MELHORES
RESTAURANTES, SHOPPINGS, CLUBES E PARQUES DA CIDADE DE SÃO PAULO.

DIFERENCIAIS HYPE FARIA LIMA

- RECEPÇÃO COM CONCIERGE
- VN GUARDA-ENTREGAS
- COWORKING COM SALA DE REUNIÃO*
- COZINHA GOURMET
- LAVANDERIA COLETIVA
- QUADRA DE SQUASH
- PISCINA COM DECK SOLARIUM E POOL BAR
- BIKE SHARING E BICICLETÁRIO
- VN FERRAMENTAS COMPARTILHADAS
- CAR SHARING**
- VN HORTA COMPARTILHADA
- CARREGADOR POR INDUÇÃO
- PET PLACE E PRÉDIO PET FRIENDLY
- COMPLEXO FITNESS COM SPA, SAUNA, PISCINA COBERTA
COM RAIA DE 25 M E EQUIPAMENTOS BY LIFE FITNESS*



Imagens meramente ilustrativas. Áreas comuns entregues decoradas e equipadas conforme memorial descritivo.
Móveis, equipamentos, objetos de decoração, louças, metais e revestimentos de piso e parede sujeitos a alteração.
Projeto executivo em desenvolvimento, podendo sofrer pequenas alterações durante as compatibilizações técnicas.

Áreas comuns entregues decoradas e equipadas conforme memorial descritivo. Móveis, equipamentos, objetos de decoração, louças, metais e revestimentos de piso e parede sujeitos a alteração. Projeto executivo em desenvolvimento, podendo sofrer pequenas alterações durante as compatibilizações técnicas.
*Área comum compartilhada com torre Prime. **Vaga a ser disponibilizada pelo condomínio. Serviço pay-per-use sujeito à aprovação do condomínio.





PISCINA COM RAIA DE 25 M

COM DECK SOLARIUM E POOL BAR



Imagens meramente ilustrativas. Áreas comuns entregues decoradas e equipadas conforme memorial descritivo. Móveis, equipamentos, objetos de decoração, louças, metais e revestimentos de piso e parede sujeitos a alteração. Projeto executivo em desenvolvimento, podendo sofrer pequenas alterações durante as compatibilizações técnicas.

QUADRA DE SQUASH





MENU

COFFEE MENU

ESPRESSO SINGLE DOUBLE
FLAT WHITE
AMERICANO 200ml HOT OR COLD MILK SMALL REG

BUT FIRST, Coffee

OTHER HOT DRINKS

CORNISH TEA
SPECIALITY TEA
HOT CHOCOLATE
With cream
Deluxe

COLD DRINKS

SHAKES
Smoothies
Ice cream
Lemonade
Fruit smoothies
Every Day is a Good Day







PISCINA AQUECIDA COM RAIA DE 25 M

COMPARTILHADA COM A TORRE PRIME

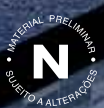

Imagens meramente ilustrativas. Áreas comuns entregues decoradas e equipadas conforme memorial descritivo. Móveis, equipamentos, objetos de decoração, toucas, metais e revestimentos de piso e parede sujeitos a alteração. Projeto executivo em desenvolvimento, podendo sofrer pequenas alterações durante as compatibilizações técnicas.









VN MILLENNIUM FARIA LIMA

STUDIOS DE 34 A 57 M²
DUPLEX DE 103 E 113 M²
COBERTURAS DUPLEX DE 61 A 77 M²

INFORMAÇÕES TÉCNICAS

ENDEREÇO

RUA CHILON, 184 — ITAIM BIBI

EMPREENDIMENTO

ÁREA TERRENO: 6.970 M²

TÉRREO: LAZER

2º AO 29º PAVIMENTO

336 UNIDADES, SENDO:

298 UNIDADES DE 34* A 57 M²

COM DIREITO DE USO DE 1 VAGA INDETERMINADA

14 UNIDADES DUPLEX DE 103 M²**

COM 2 VAGAS DETERMINADAS

14 UNIDADES DUPLEX DE 113 M²**

COM 2 VAGAS DETERMINADAS

10 COBERTURAS DUPLEX DE 61 A 77 M²

ARQUITETURA E INTERIORES

ATHIÉ WOHN RATH E ARQUITECTONICA

PAISAGISMO

EKF ARQUITETURA DE EXTERIORES

INCORPORAÇÃO

VITACON

REALIZAÇÃO

VITACON E HINES

*EXCETO UNIDADES DE 34 M² DO 2º AO 23º PAVIMENTO.

**UNIDADES COM DEPÓSITOS PRIVATIVOS

(ÁREA NÃO INCLUÍDA NA UNIDADE).

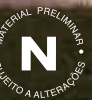

Imagens meramente ilustrativas. Áreas comuns entregues decoradas e equipadas conforme memorial descritivo. Móveis, equipamentos, objetos de decoração, louças, metais e revestimentos de piso e parede sujeitos a alteração. Projeto executivo em desenvolvimento, podendo sofrer pequenas alterações durante as compatibilizações técnicas.

CONCEITO DO PROJETO

Duas arrojadas torres residenciais se erguem paralelamente como parte de um complexo unificado.

A concepção das fachadas cria identidade para cada uma delas. A verticalização da composição as torna mais esbeltas e transforma a arquitetura em uma expressão orgânica, capaz de captar a luz e a sombra de forma artística acrescentando profundidade.

Na Prime, a triangulação dos terraços resulta no efeito de duas torres e cria uma visão multidirecional ao mesmo tempo em que suas proporções aumentam em escala, expressando o arranjo interior. Em cada pavimento, o ápice da estrutura do terraço muda de localização, criando uma expressão sinuosa.

Um conceito similar foi pensado para a torre Hype. As múltiplas vertentes de pequenos terraços triangulares criam uma textura escultural de linhas verticais e resultam em uma superfície tridimensional orgânica.

O movimento presente na arquitetura das fachadas acompanha o dinamismo urbano sem deixar de lado a sofisticação.

Imagens meramente ilustrativas. Áreas comuns entregues decoradas e equipadas conforme memorial descritivo. Móveis, equipamentos, objetos de decoração, louças, metais e revestimentos de piso e parede sujeitos a alteração. Projeto executivo em desenvolvimento, podendo sofrer pequenas alterações durante as compatibilizações técnicas.

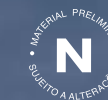

BERNARDO FORT-BRESCIA
ARQUITECTONICA



SÉRGIO ATHIÉ
athié | wohnrath



IMPLANTAÇÃO TÉRREO

1. ACESSO E SAÍDA DE VEÍCULOS COM CLAUSURA

2. ACESSO A PEDESTRES SOCIAL COM CLAUSURA

3. ACESSO A PEDESTRES SERVIÇO COM CLAUSURA

4. ACESSO DROP OFF

5. LOJA

6. LOBBY

7. RECEPÇÃO COM CONCIERGE

8. MEGA LOUNGE

9. VN GUARDA-ENTREGAS

10. SALA DO CONCIERGE

11. LAVANDERIA COLETIVA

12. COWORKING*

13. COZINHA GOURMET

14. QUADRA DE SQUASH
15. HORTA COLETIVA

16. PET PLACE

17. ESTAR EXTERNO

18. PISCINA DESCOBERTA COM DECK MOLHADO

19. LOUNGE DECK

20. POOL BAR

21. PISCINA COBERTA AQUECIDA COM RAIA DE 25 M*

22. VESTIÁRIOS*

23. SALA DE PERSONAL*

24. COMPLEXO FITNESS*

25. SPA*

26. SAUNA SECA*

27. SALA DE MASSAGEM*

INSIDE

MAIS CONFORTO
DENTRO DE CASA

TOMADA USB



FECHADURA

Fechadura biométrica
ou por senha



Studio 42 M²



AQUECIMENTO DE ÁGUA

Aquecimento de água central
nos chuveiros e torneiras dos
banheiros e APA*

Pé-direito livre de 2,8 M²



Living Duplex 113 M²

Previsão para ar-condicionado**

Móveis, objetos de decoração, louças, metais e revestimentos de piso e parede são sugestões de decoração, não fazendo parte do contrato e do memorial descritivo. Os materiais de acabamento que serão entregues fazem parte do contrato e do memorial descritivo. Projeto executivo em desenvolvimento, podendo sofrer pequenas alterações por compatibilidades técnicas. Imagens meramente ilustrativas. *Área de preparo de alimentos. **Entregue com carga elétrica, dreno e tubulação frigorígena.

STUDIO

34 M²

PADRÃO*

2º ao 29º andar

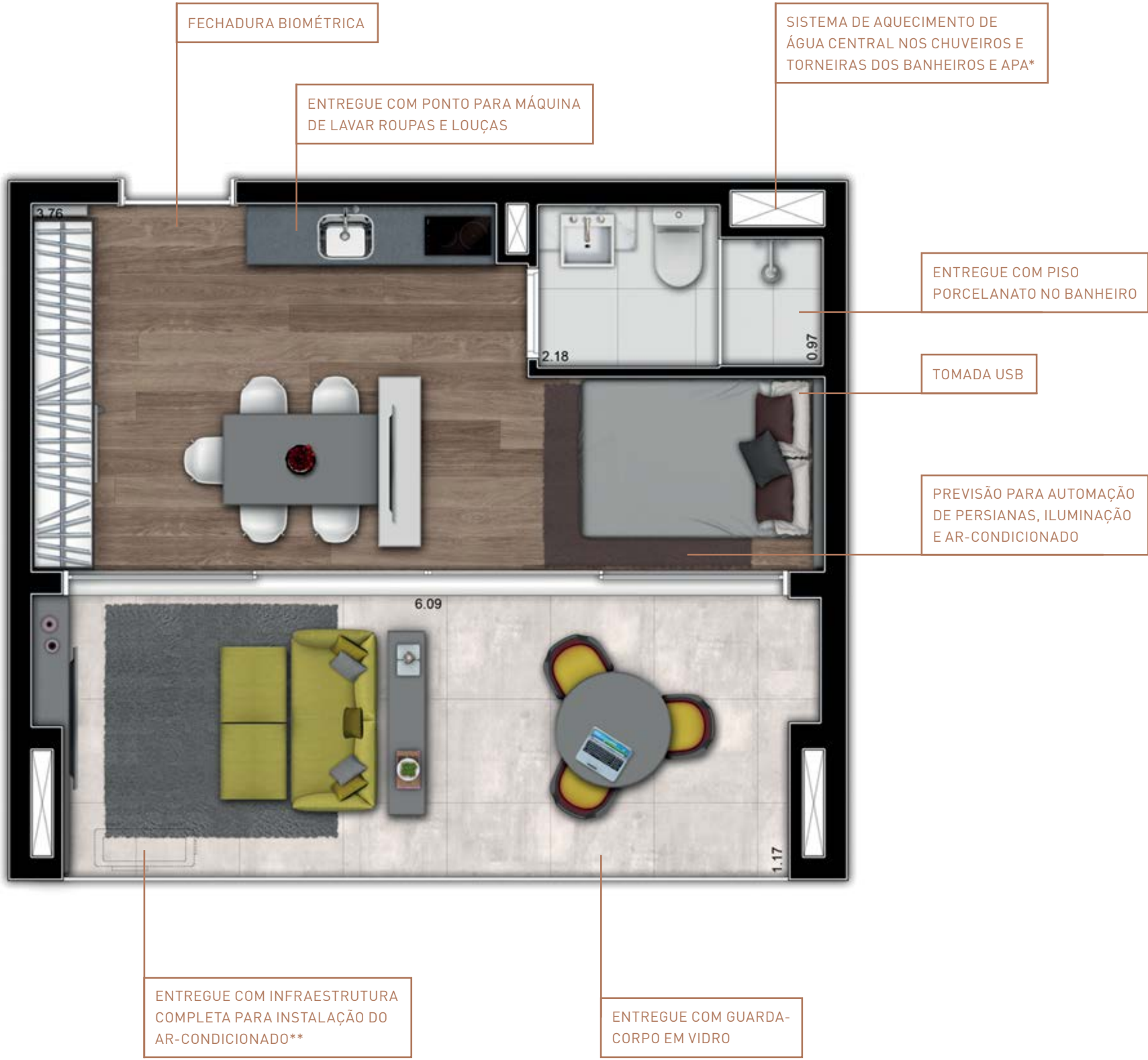

OPÇÃO TERRAÇO AMPLIADO*

SUGESTÃO DE DECORAÇÃO

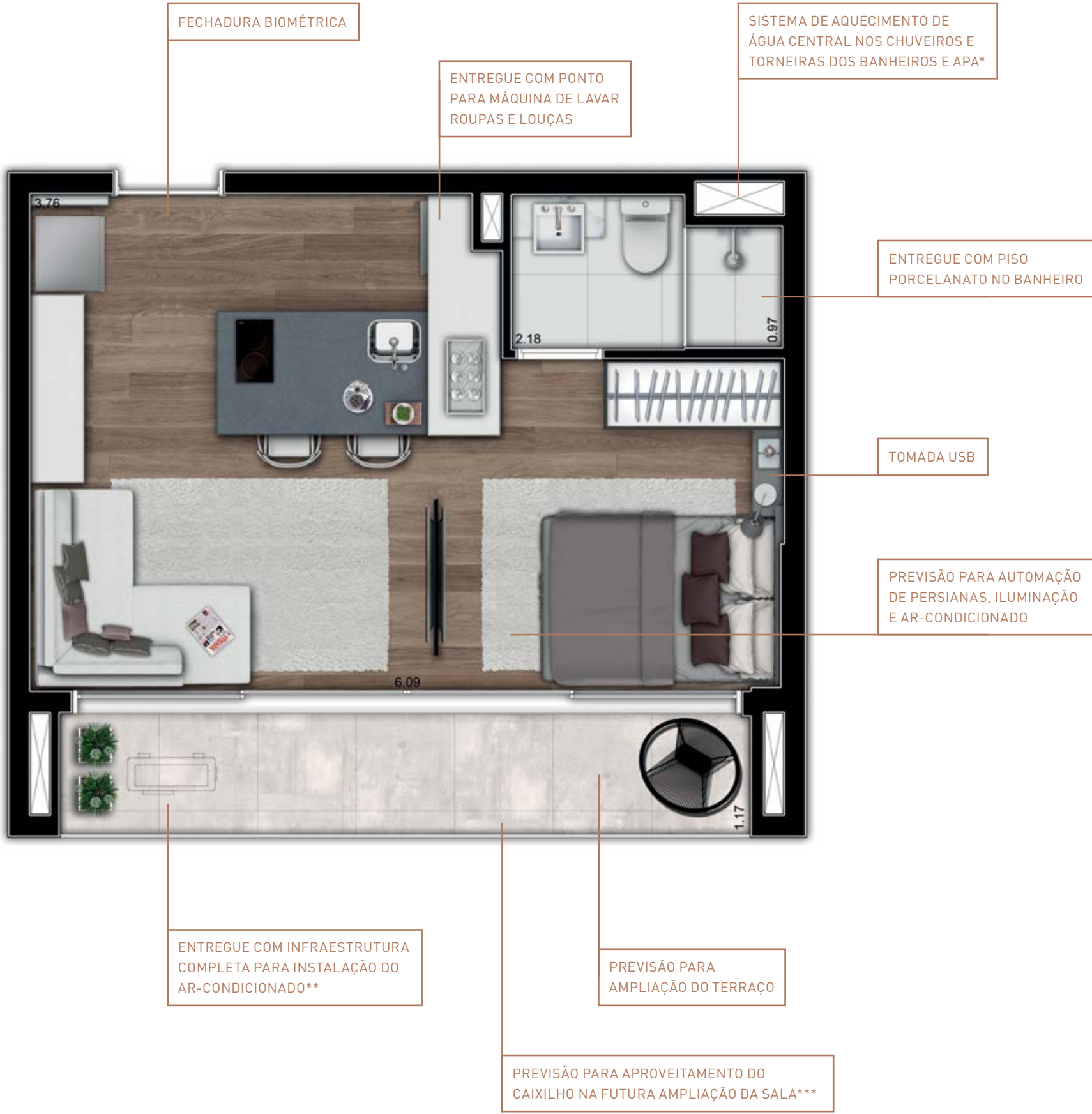

Plantas ilustrativas. Móveis, objetos de decoração, louças, metais e revestimentos de piso e parede são sugestões de decoração, não fazendo parte do contrato e do memorial descritivo. Os materiais de acabamento que serão entregues fazem parte do contrato e do memorial descritivo. Projeto executivo em desenvolvimento, podendo sofrer pequenas alterações por compatibilidades técnicas. Imagens meramente ilustrativas. Entregue com fechadura biométrica. *Área de preparo de alimentos. **Infraestrutura completa para instalação do ar-condicionado com: rede frigorígena, dreno e ponto de energia.



Plantas ilustrativas. Móveis, objetos de decoração, louças, metais e revestimentos de piso e parede são sugestões de decoração, não fazendo parte do contrato e do memorial descritivo. Os materiais de acabamento que serão entregues fazem parte do contrato e do memorial descritivo. Projeto executivo em desenvolvimento, podendo sofrer pequenas alterações por compatibilidades técnicas. Imagens meramente ilustrativas. Entregue com fechadura biométrica. *Área de preparo de alimentos. **Infraestrutura completa para instalação do ar-condicionado com: rede frigorígena, dreno e ponto de energia. ***Sujeito a aprovação em assembleia de condomínio.



STUDIO

42 M²

PADRÃO*

2º ao 28º andar



OPÇÃO TERRAÇO AMPLIADO*

SUGESTÃO DE DECORAÇÃO

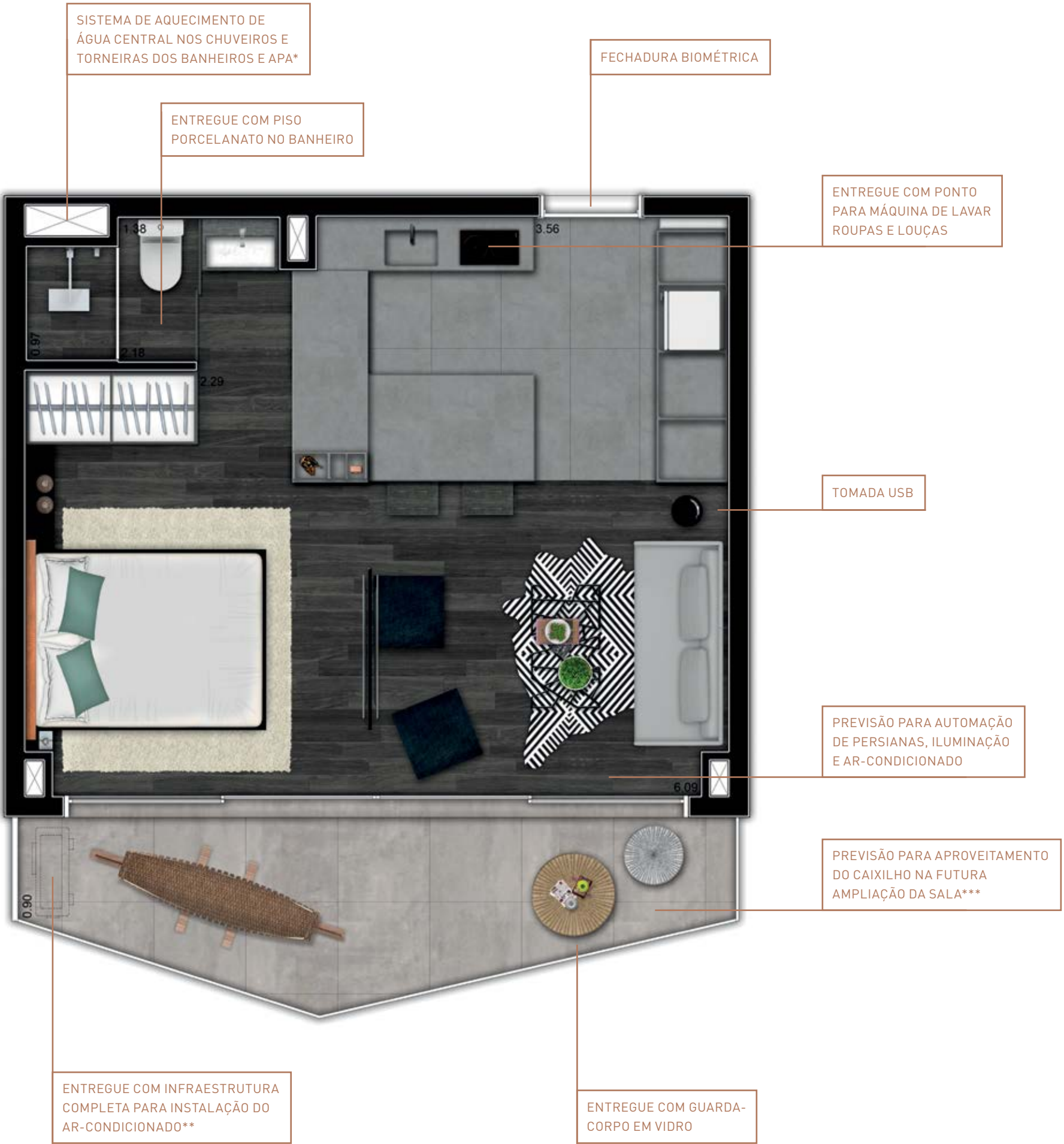

Plantas ilustrativas. Móveis, objetos de decoração, louças, metais e revestimentos de piso e parede são sugestões de decoração, não fazendo parte do contrato e do memorial descritivo. Os materiais de acabamento que serão entregues fazem parte do contrato e do memorial descritivo. Projeto executivo em desenvolvimento, podendo sofrer pequenas alterações por compatibilidades técnicas. Imagens meramente ilustrativas. Entregue com fechadura biométrica. *Área de preparo de alimentos. **Infraestrutura completa para instalação do ar-condicionado com: rede frigorígena, dreno e ponto de energia.



Plantas ilustrativas. Móveis, objetos de decoração, louças, metais e revestimentos de piso e parede são sugestões de decoração, não fazendo parte do contrato e do memorial descritivo. Os materiais de acabamento que serão entregues fazem parte do contrato e do memorial descritivo. Projeto executivo em desenvolvimento, podendo sofrer pequenas alterações por compatibilidades técnicas. Imagens meramente ilustrativas. Entregue com fechadura biométrica. *Área de preparo de alimentos. **Infraestrutura completa para instalação do ar-condicionado com: rede frigorígena, dreno e ponto de energia. ***Sujeito a aprovação em assembleia de condomínio.



STUDIO

43 M²

PADRÃO*

2º ao 28º andar

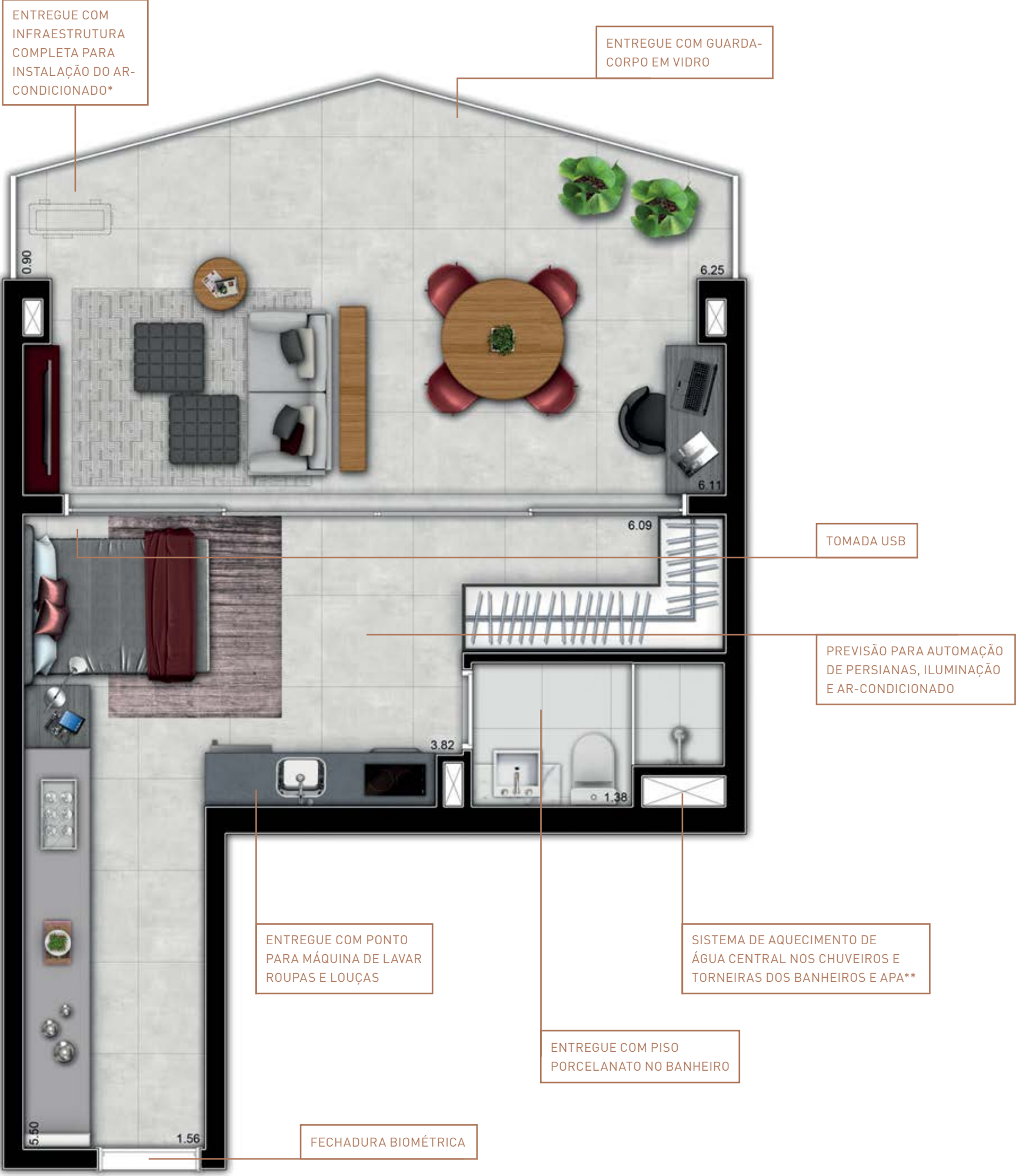

OPÇÃO TERRAÇO AMPLIADO*

SUGESTÃO DE DECORAÇÃO



Plantas ilustrativas. Móveis, objetos de decoração, louças, metais e revestimentos de piso e parede são sugestões de decoração, não fazendo parte do contrato e do memorial descritivo. Os materiais de acabamento que serão entregues fazem parte do contrato e do memorial descritivo. Projeto executivo em desenvolvimento, podendo sofrer pequenas alterações por compatibilidades técnicas. Imagens meramente ilustrativas. Entregue com fechadura biométrica. *Infraestrutura completa para instalação do ar-condicionado com: rede frigorígena, dreno e ponto de energia. **Área de preparo de alimentos.



Plantas ilustrativas. Móveis, objetos de decoração, louças, metais e revestimentos de piso e parede são sugestões de decoração, não fazendo parte do contrato e do memorial descritivo. Os materiais de acabamento que serão entregues fazem parte do contrato e do memorial descritivo. Projeto executivo em desenvolvimento, podendo sofrer pequenas alterações por compatibilidades técnicas. Imagens meramente ilustrativas. Entregue com fechadura biométrica. *Sujeito a aprovação em assembleia de condomínio. **Infraestrutura completa para instalação do ar-condicionado com: rede frigorígena, dreno e ponto de energia. ***Área de preparo de alimentos.



STUDIO

46 M²

PADRÃO*

2º ao 28º andar



OPÇÃO TERRAÇO AMPLIADO*

SUGESTÃO DE DECORAÇÃO



Plantas ilustrativas. Móveis, objetos de decoração, louças, metais e revestimentos de piso e parede são sugestões de decoração, não fazendo parte do contrato e do memorial descritivo. Os materiais de acabamento que serão entregues fazem parte do contrato e do memorial descritivo. Projeto executivo em desenvolvimento, podendo sofrer pequenas alterações por compatibilidades técnicas. Imagens meramente ilustrativas. Entregue com fechadura biométrica. *Infraestrutura completa para instalação do ar-condicionado com: rede frigorígena, dreno e ponto de energia. **Área de preparo de alimentos.



Plantas ilustrativas. Móveis, objetos de decoração, louças, metais e revestimentos de piso e parede são sugestões de decoração, não fazendo parte do contrato e do memorial descritivo. Os materiais de acabamento que serão entregues fazem parte do contrato e do memorial descritivo. Projeto executivo em desenvolvimento, podendo sofrer pequenas alterações por compatibilidades técnicas. Imagens meramente ilustrativas. Entregue com fechadura biométrica. *Sujeito a aprovação em assembleia de condomínio. **Infraestrutura completa para instalação do ar-condicionado com: rede frigorígena, dreno e ponto de energia. ***Área de preparo de alimentos.



STUDIO

57 M²

PADRÃO*

2º ao 28º andar



Plantas ilustrativas. Móveis, objetos de decoração, louças, metais e revestimentos de piso e parede são sugestões de decoração, não fazendo parte do contrato e do memorial descritivo. Os materiais de acabamento que serão entregues fazem parte do contrato e do memorial descritivo. Projeto executivo em desenvolvimento, podendo sofrer pequenas alterações por compatibilidades técnicas. Imagens meramente ilustrativas. Entregue com fechadura biométrica. *Infraestrutura completa para instalação do ar-condicionado com: rede frigorígena, dreno e ponto de energia. **Área de preparo de alimentos.



OPÇÃO TERRAÇO AMPLIADO*

SUGESTÃO DE DECORAÇÃO

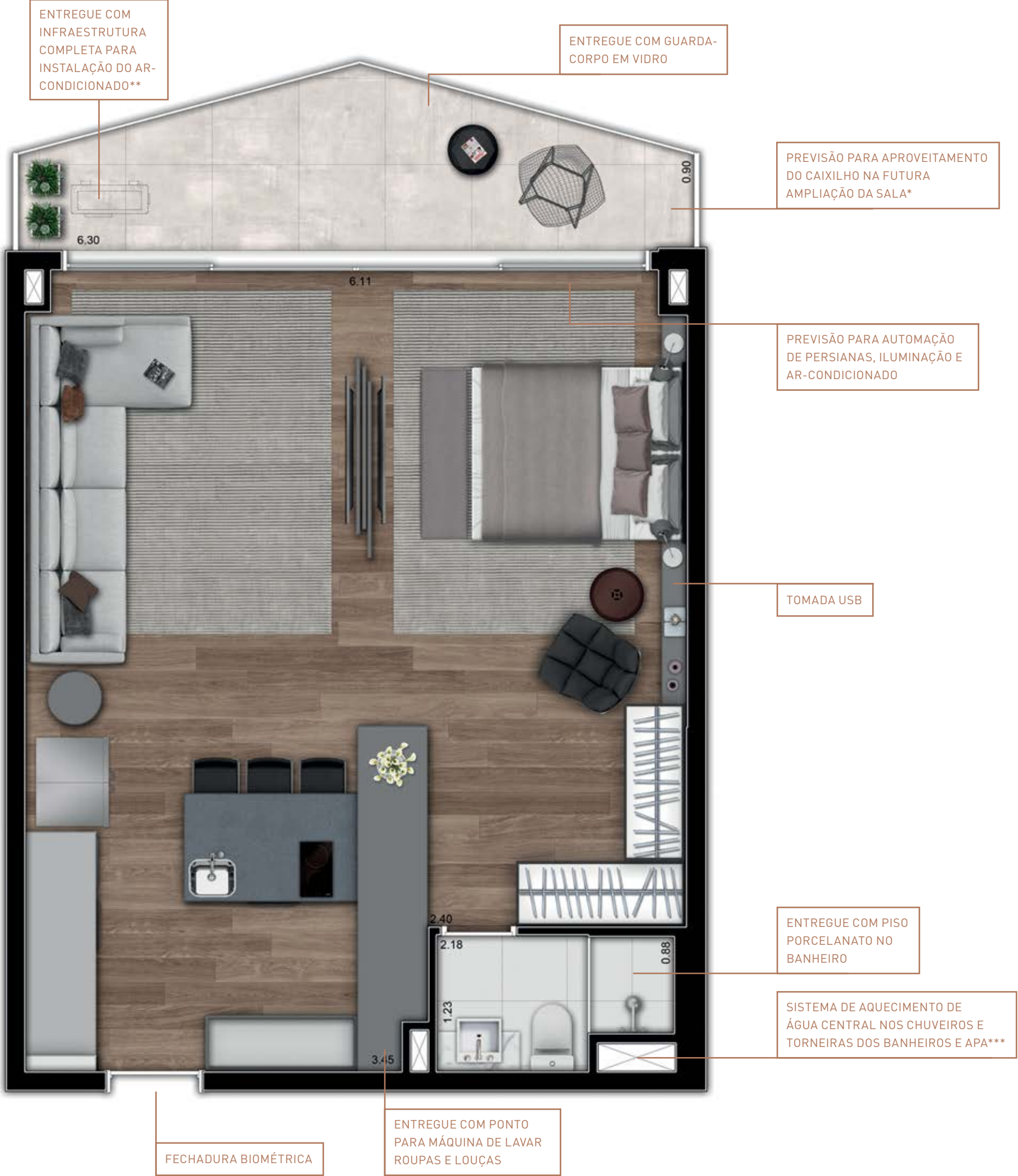

Plantas ilustrativas. Móveis, objetos de decoração, louças, metais e revestimentos de piso e parede são sugestões de decoração, não fazendo parte do contrato e do memorial descritivo. Os materiais de acabamento que serão entregues fazem parte do contrato e do memorial descritivo. Projeto executivo em desenvolvimento, podendo sofrer pequenas alterações por compatibilidades técnicas. Imagens meramente ilustrativas. Entregue com fechadura biométrica. *Sujeito a aprovação em assembleia de condomínio. **Infraestrutura completa para instalação do ar-condicionado com: rede frigorígena, dreno e ponto de energia. ***Área de preparo de alimentos.



DUPLEX

103 M²

PADRÃO*

PAVIMENTO INFERIOR

2ª, 4ª, 6ª, 8ª, 10ª, 12ª, 14ª, 16ª, 18ª, 20ª, 22ª, 24ª, 26ª e 28ª andar

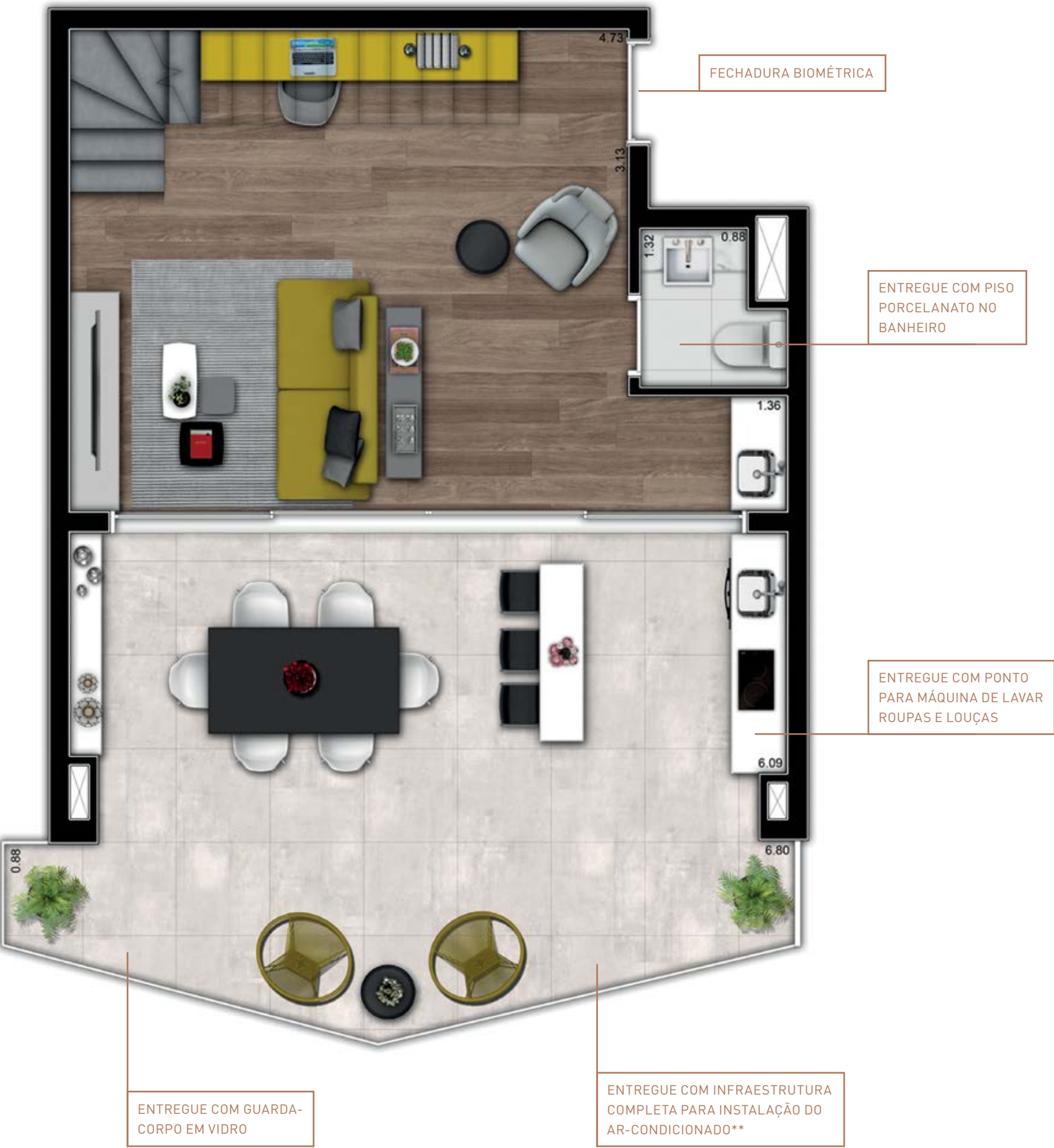

PADRÃO*

PAVIMENTO SUPERIOR

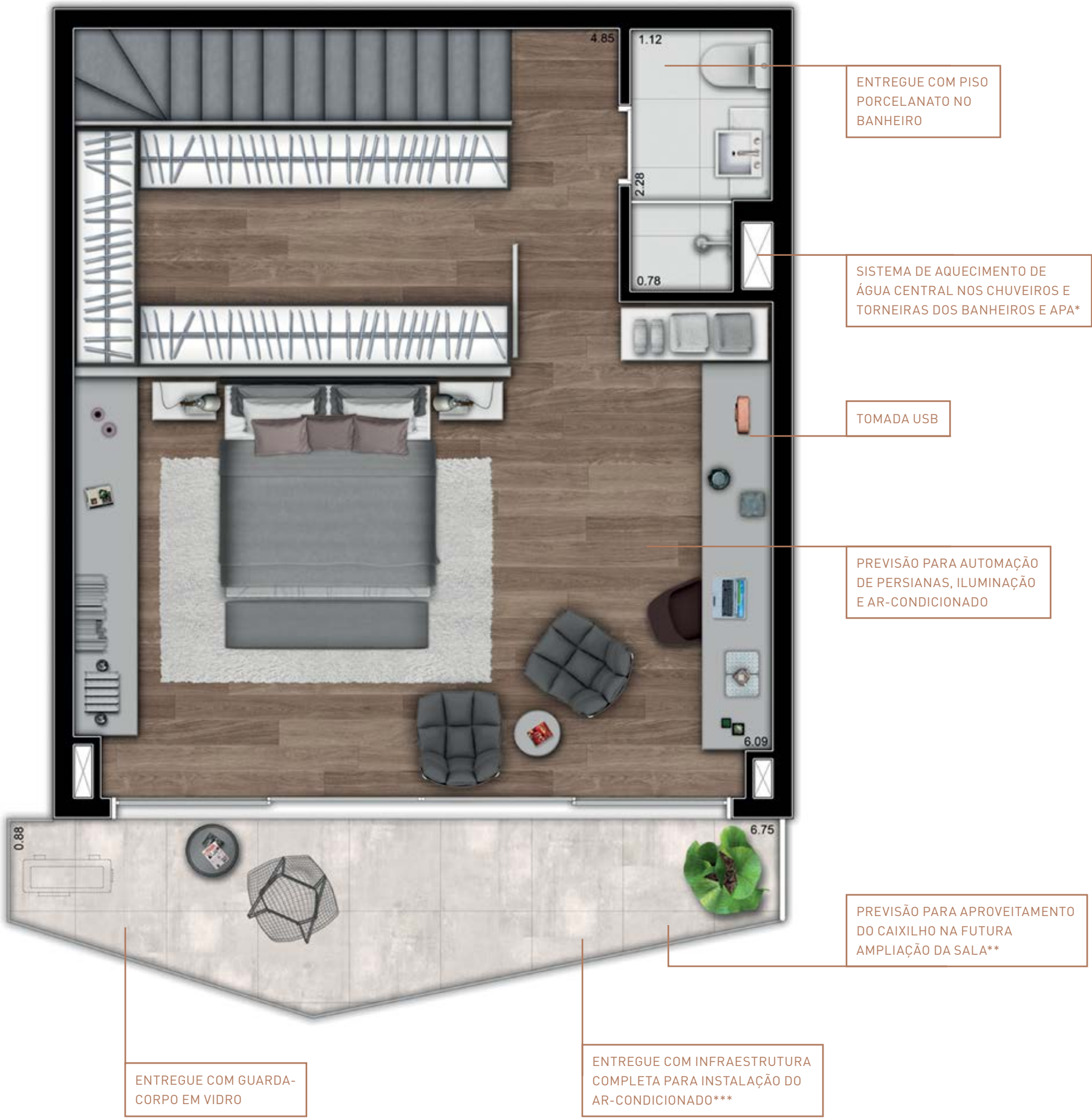

Plantas ilustrativas. Móveis, objetos de decoração, louças, metais e revestimentos de piso e parede são sugestões de decoração, não fazendo parte do contrato e do memorial descritivo. Os materiais de acabamento que serão entregues fazem parte do contrato e do memorial descritivo. Projeto executivo em desenvolvimento, podendo sofrer pequenas alterações por compatibilidades técnicas. Imagens meramente ilustrativas. Entregue com fechadura biométrica. *Infraestrutura completa para instalação do ar-condicionado com: rede frigorígena, dreno e ponto de energia.



Plantas ilustrativas. Móveis, objetos de decoração, louças, metais e revestimentos de piso e parede são sugestões de decoração, não fazendo parte do contrato e do memorial descritivo. Os materiais de acabamento que serão entregues fazem parte do contrato e do memorial descritivo. Projeto executivo em desenvolvimento, podendo sofrer pequenas alterações por compatibilidades técnicas. Imagens meramente ilustrativas. Entregue com fechadura biométrica. *Área de preparo de alimentos. **Sujeito a aprovação em assembleia de condomínio. ***Infraestrutura completa para instalação do ar-condicionado com: rede frigorígena, dreno e ponto de energia.



DUPLEX

103 M²

OPÇÃO TERRAÇO AMPLIADO*

PAVIMENTO INFERIOR
SUGESTÃO DE DECORAÇÃO

2ª, 4ª, 6ª, 8ª, 10ª, 12ª, 14ª, 16ª, 18ª, 20ª, 22ª, 24ª, 26ª e 28ª andares



Plantas ilustrativas. Móveis, objetos de decoração, louças, metais e revestimentos de piso e parede são sugestões de decoração, não fazendo parte do contrato e do memorial descritivo. Os materiais de acabamento que serão entregues fazem parte do contrato e do memorial descritivo. Projeto executivo em desenvolvimento, podendo sofrer pequenas alterações por compatibilidades técnicas. Imagens meramente ilustrativas. Entregue com fechadura biométrica. *Infraestrutura completa para instalação do ar-condicionado com: rede frigorígena, dreno e ponto de energia.



OPÇÃO TERRAÇO AMPLIADO*

PAVIMENTO SUPERIOR
SUGESTÃO DE DECORAÇÃO

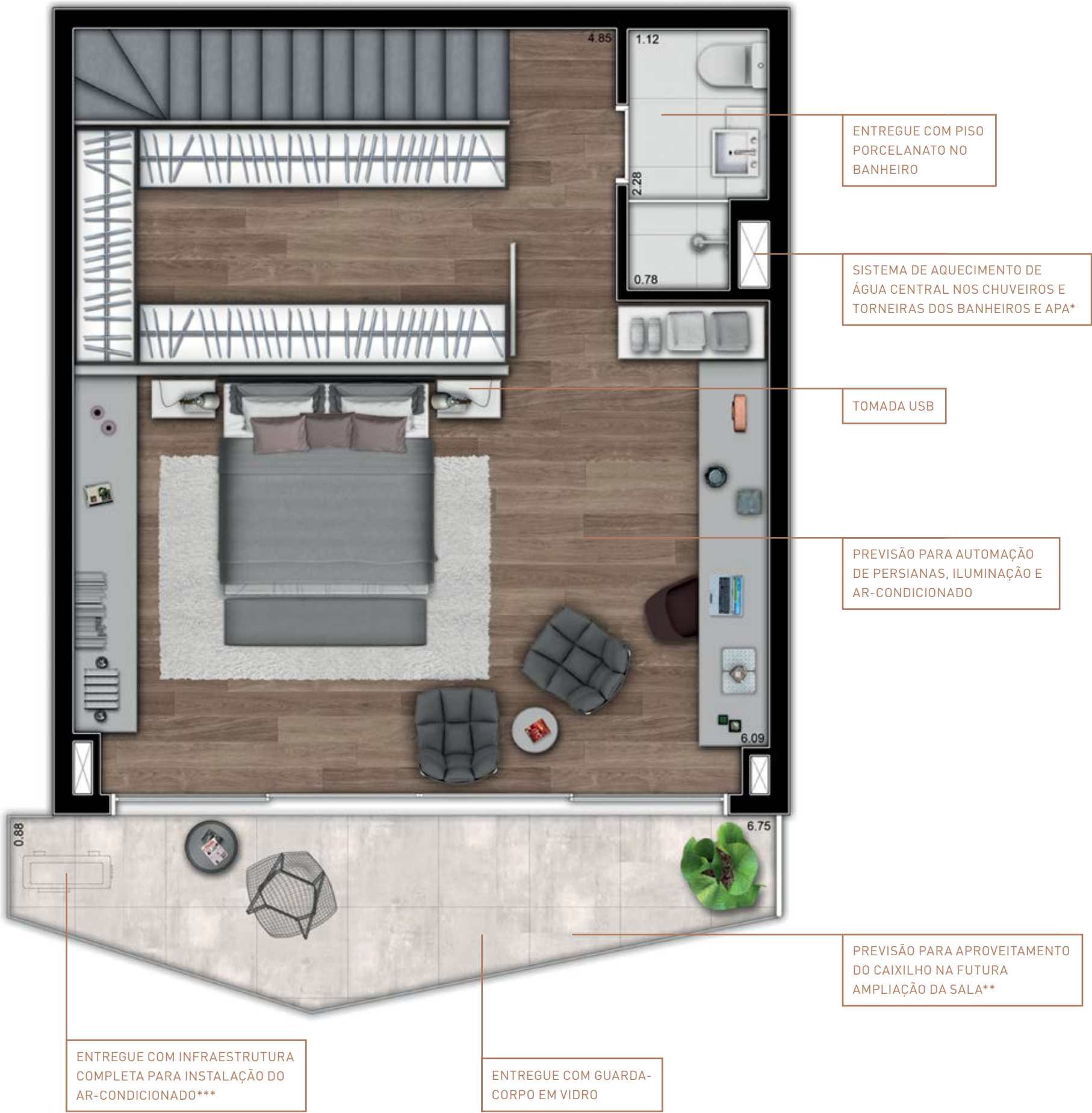

Plantas ilustrativas. Móveis, objetos de decoração, louças, metais e revestimentos de piso e parede são sugestões de decoração, não fazendo parte do contrato e do memorial descritivo. Os materiais de acabamento que serão entregues fazem parte do contrato e do memorial descritivo. Projeto executivo em desenvolvimento, podendo sofrer pequenas alterações por compatibilidades técnicas. Imagens meramente ilustrativas. Entregue com fechadura biométrica. *Área de preparo de alimentos. **Sujeito a aprovação em assembleia de condomínio. ***Infraestrutura completa para instalação do ar-condicionado com: rede frigorígena, dreno e ponto de energia.



DUPLEX

113 M²

PADRÃO*

PAVIMENTO INFERIOR

2ª, 4ª, 6ª, 8ª, 10ª, 12ª, 14ª, 16ª, 18ª, 20ª, 22ª, 24ª, 26ª e 28ª andares



PADRÃO*

PAVIMENTO SUPERIOR

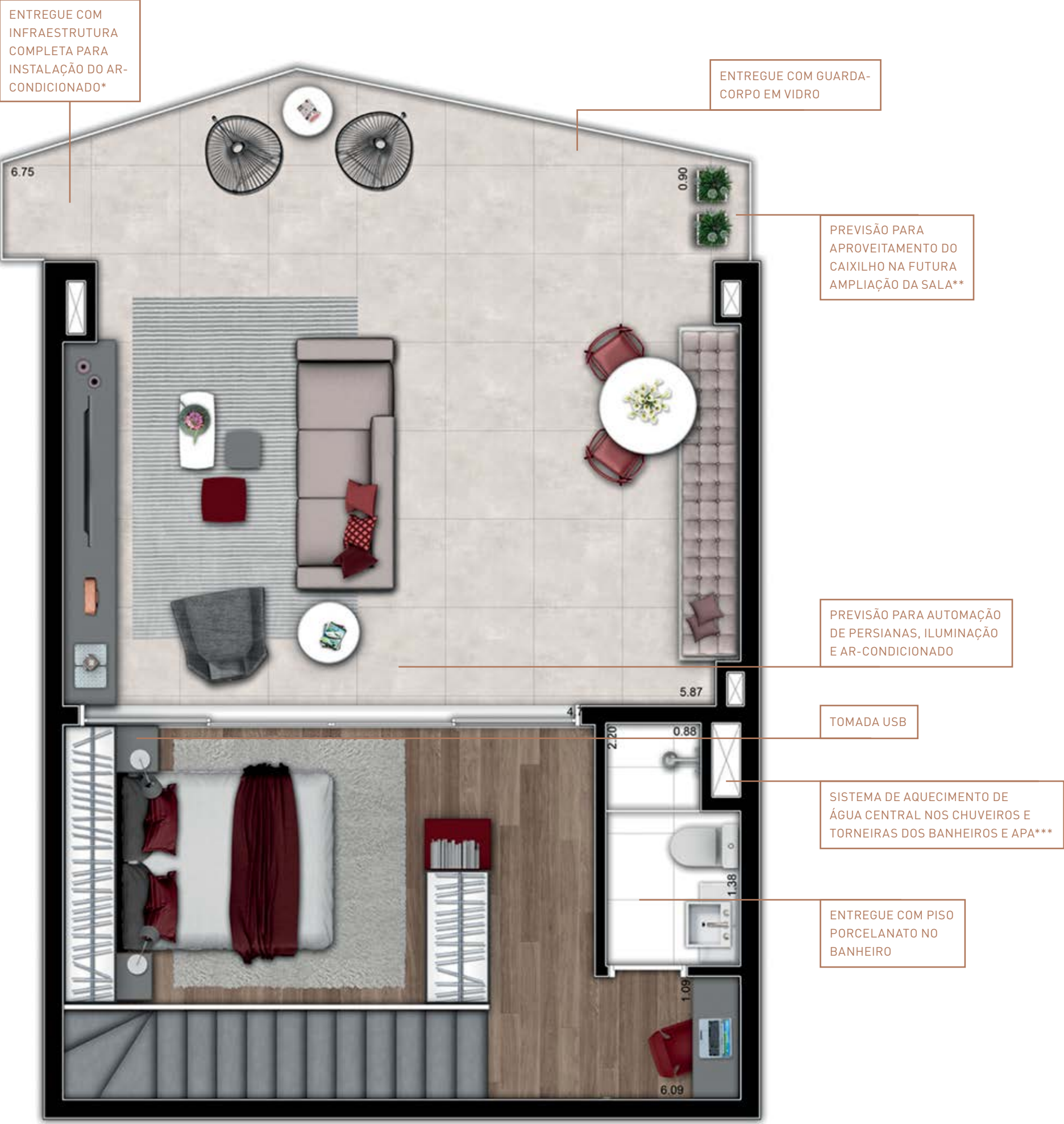

Plantas ilustrativas. Móveis, objetos de decoração, louças, metais e revestimentos de piso e parede são sugestões de decoração, não fazendo parte do contrato e do memorial descritivo. Os materiais de acabamento que serão entregues fazem parte do contrato e do memorial descritivo. Projeto executivo em desenvolvimento, podendo sofrer pequenas alterações por compatibilidades técnicas. Imagens meramente ilustrativas. Entregue com fechadura biométrica. *Infraestrutura completa para instalação do ar-condicionado com: rede frigorígena, dreno e ponto de energia.



Plantas ilustrativas. Móveis, objetos de decoração, louças, metais e revestimentos de piso e parede são sugestões de decoração, não fazendo parte do contrato e do memorial descritivo. Os materiais de acabamento que serão entregues fazem parte do contrato e do memorial descritivo. Projeto executivo em desenvolvimento, podendo sofrer pequenas alterações por compatibilidades técnicas. Imagens meramente ilustrativas. Entregue com fechadura biométrica. *Infraestrutura completa para instalação do ar-condicionado com: rede frigorígena, dreno e ponto de energia. **Sujeito a aprovação em assembleia de condomínio. ***Área de preparo de alimentos.



DUPLEX

113 M²

OPÇÃO TERRAÇO AMPLIADO*

PAVIMENTO INFERIOR
SUGESTÃO DE DECORAÇÃO

2ª, 4ª, 6ª, 8ª, 10ª, 12ª, 14ª, 16ª, 18ª, 20ª, 22ª, 24ª, 26ª e 28ª andares



OPÇÃO TERRAÇO AMPLIADO*

PAVIMENTO SUPERIOR
SUGESTÃO DE DECORAÇÃO

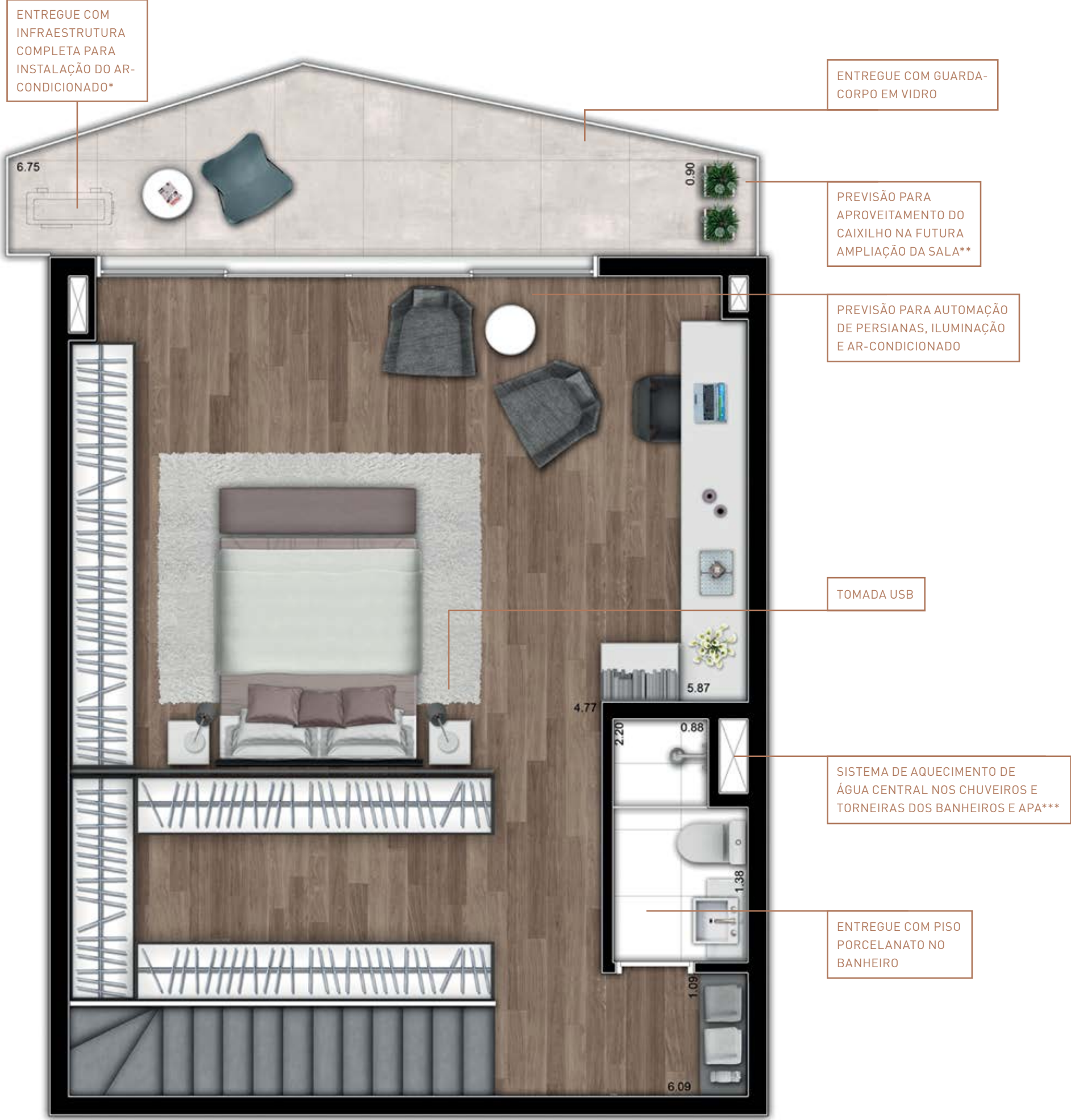

Plantas ilustrativas. Móveis, objetos de decoração, louças, metais e revestimentos de piso e parede são sugestões de decoração, não fazendo parte do contrato e do memorial descritivo. Os materiais de acabamento que serão entregues fazem parte do contrato e do memorial descritivo. Projeto executivo em desenvolvimento, podendo sofrer pequenas alterações por compatibilidades técnicas. Imagens meramente ilustrativas. Entregue com fechadura biométrica. *Infraestrutura completa para instalação do ar-condicionado com: rede frigorígena, dreno e ponto de energia.



Plantas ilustrativas. Móveis, objetos de decoração, louças, metais e revestimentos de piso e parede são sugestões de decoração, não fazendo parte do contrato e do memorial descritivo. Os materiais de acabamento que serão entregues fazem parte do contrato e do memorial descritivo. Projeto executivo em desenvolvimento, podendo sofrer pequenas alterações por compatibilidades técnicas. Imagens meramente ilustrativas. Entregue com fechadura biométrica. *Infraestrutura completa para instalação do ar-condicionado com: rede frigorígena, dreno e ponto de energia. **Sujeito a aprovação em assembleia de condomínio. ***Área de preparo de alimentos.



Hines

HÁ MAIS DE 60 ANOS
PROMOVENDO COMUNIDADES
PRÓSPERAS E DE VALOR
DURADOURO PARA
INVESTIDORES
E COMPRADORES.

1.319

PROPRIEDADES NO MUNDO,
TOTALIZANDO MAIS DE
40 MILHÕES DE M².

MAIS DE

4 MILHÕES

DE M² EM EMPREENDIMENTOS
NO BRASIL.



PRESENTE EM

207 CIDADES EM 24 PAÍSES.



VITACON.
REINVENTANDO
A VIDA NA
CIDADE.

+50
DE
PRÉDIOS
NA CIDADE.

+10 MIL
DE
PESSOAS JÁ MUDARAM
SUAS VIDAS.

WN



Um clube de encontros,
de benefícios, de networking
e de conexão com pessoas.
Exclusivo para quem faz parte
da comunidade Vitacon.

Futura intermediação:



Realização:



Incorporação e futura intermediação:



Incorporação registrada sob R03 na matrícula 189.817 em 30/04/2019, pelo 4º Cartório de Registro de Imóveis de São Paulo. Imagens meramente ilustrativas e informações preliminares sujeitas a alteração sem aviso prévio. Os materiais de acabamento que serão entregues fazem parte do contrato e do memorial descritivo. Projeto executivo em desenvolvimento, podendo sofrer pequenas alterações durante as compatibilizações técnicas. Na entrega do empreendimento, a vegetação poderá apresentar diferenças de tamanho e porte, mas estará de acordo com o projeto paisagístico do empreendimento. As vistas apresentadas em todas as imagens ilustrativas são meramente elucidativas, não sendo as fotografias exatas do local do empreendimento. Intermediações: Cedro Branco Vendas Ltda. – Rua Gomes de Carvalho, 1108 - 18º andar - Vila Olímpia, São Paulo/SP, CRECI SP 30064J. Abyara Brokers Intermediação Imobiliária – Av. Ibirapuera, 2332 - Torre 1, 9º andar, São Paulo/SP, CRECI 20.363.